HET SPOOR

SEPTEMBER - NOVEMBER 2022

VOORWOORD

Het nieuwe scoutsjaar is bijna begonnen! De leiding heeft er alvast zin in, hopelijk jullie ook! We zetten het jaar goed in met een zalige zomerbar, onze ongelooflijke overgang en een buitengewone BBQ. Daarna kunnen we ons elke zondag weer amuseren op de vergaderingen. Wat we juist gaan doen, lees je hier in Het Spoor!

VERKOOPACTIES

Verkenners

De gidsen en verkenners verwelkomen jullie graag 16 september, de avond voor de overgang, op hun gezellige **zomerbar**. Jullie kunnen je verwachten aan verfrissende zomerse dranken en versnaperingen aan onze prachtig gesjorde bar met uitzicht op de toren.

Meer info vind je hier.

Jins

De jins zullen een heerlijke **kaas-en-wijn** afhaal organiseren om thuis van te genieten. Verder organiseren ze ook een **kerstbomenverkoop**, wacht dus zeker met je kerstboom te kopen tot dan!

Daarnaast staan de jins nog steeds paraat om allerlei klusjes uit te voeren zoals tuinwerken, opdienen, verhuizen, schilderen, hout zagen, zagen over hun leiding, …

Wilt u meer weten of hen contacteren? Surf dan naar hun facebookpagina of stuur hen een mailtje via het email adres jins@scoutsedegem.be.

OVERGANG

SCOUTS 27&28e 2022

CIRCUS!

CIRCUS!

17 sept. 2022 vanaf 14u,
slotshow om 20u

@ Sterrenhof
Kontichstraat 92, Edegem

BBQ bestellen tegen 11/09
via scoutsedegem.be

SPOOR WELPEN

30/10 Geen vergadering
Eindelijk uitslapen

06/11
Ladderspel
Wel moeilijk zonder treden

13/11 Verkoop vergadering

Wolven

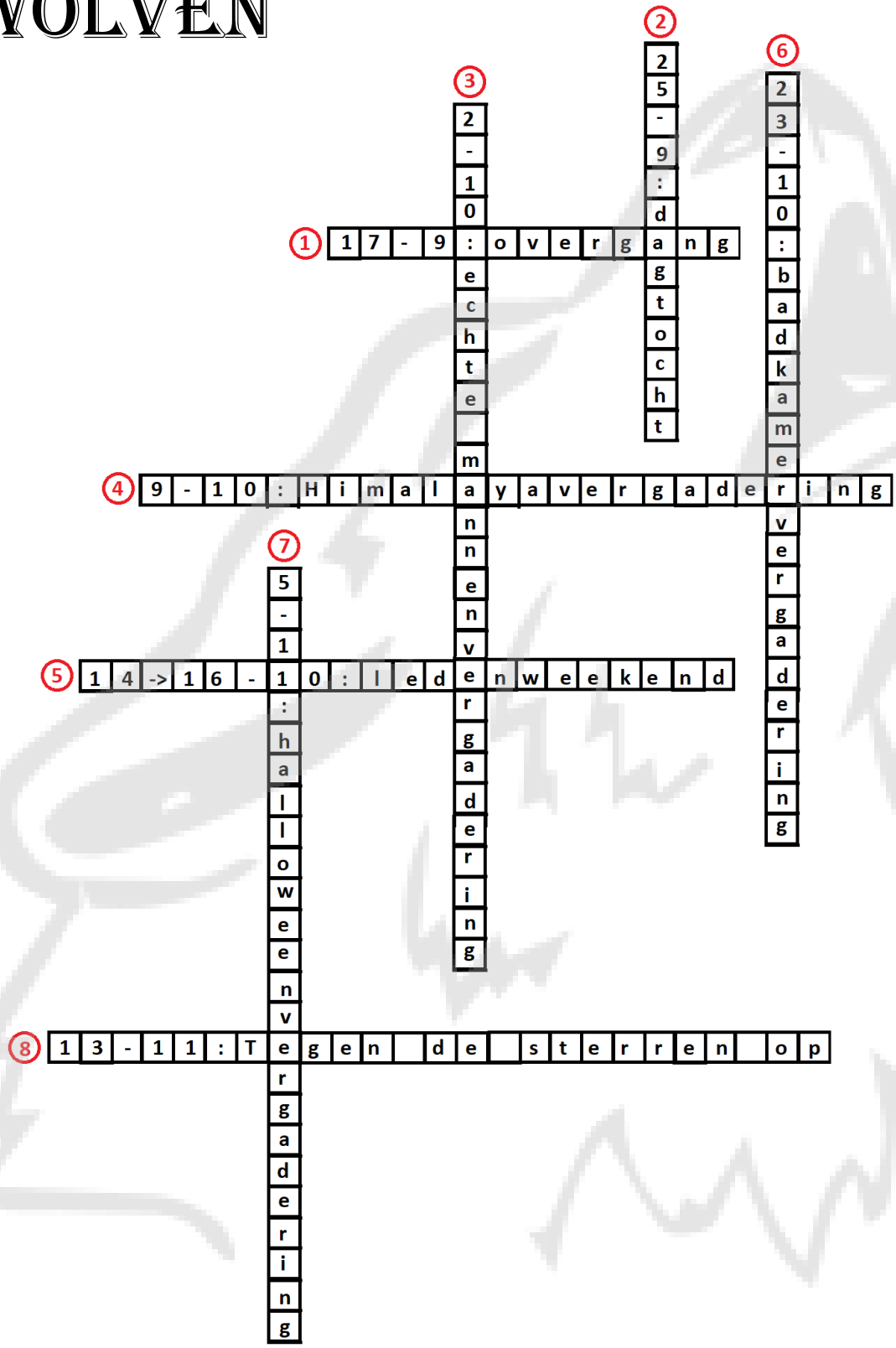
1 17-9:overgang
2 25-9:dgtocht
3 2-10:echtem
4 9-10:Himalayavergadering
5 14->16-10:lednweekend
6 23-10:badkamer
7 5-1:hallowee
8 13-11:Tegen de sterren op
nvergadering

JONGVERKENNERS

WILLY VANDERSTEEN
SUSKE EN WISKE
De knotsgekke kok 23/10
STANDAARD UITGEVERIJ

354
WILLY VANDERSTEEN
SUSKE EN WISKE
Muisstil museum 5/11
STANDAARD UITGEVERIJ

347
WILLY VANDERSTEEN
SUSKE EN WISKE
Titsende technieker
13/11
STANDAARD UITGEVERIJ

Stappenplan voor de verkenners

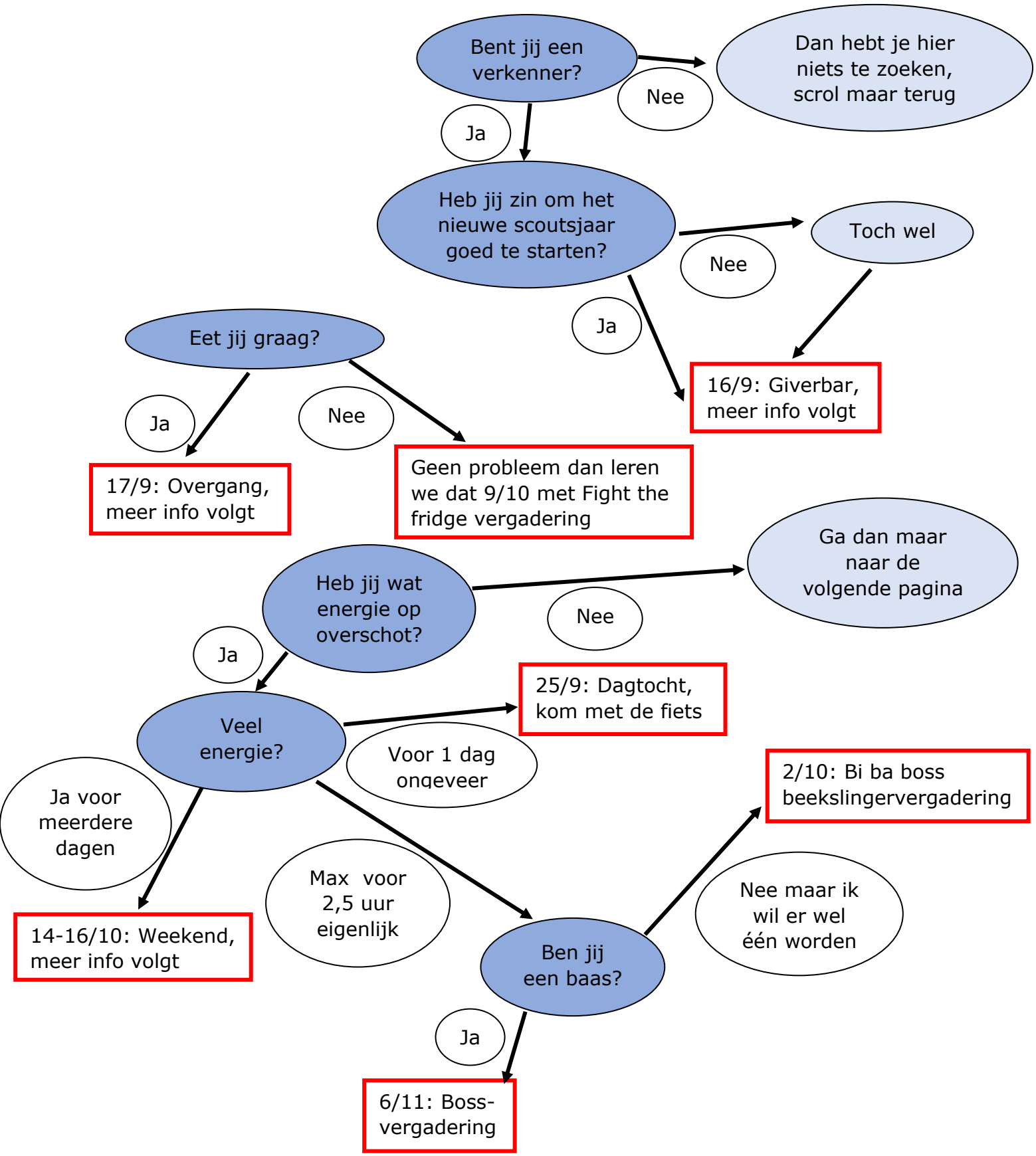

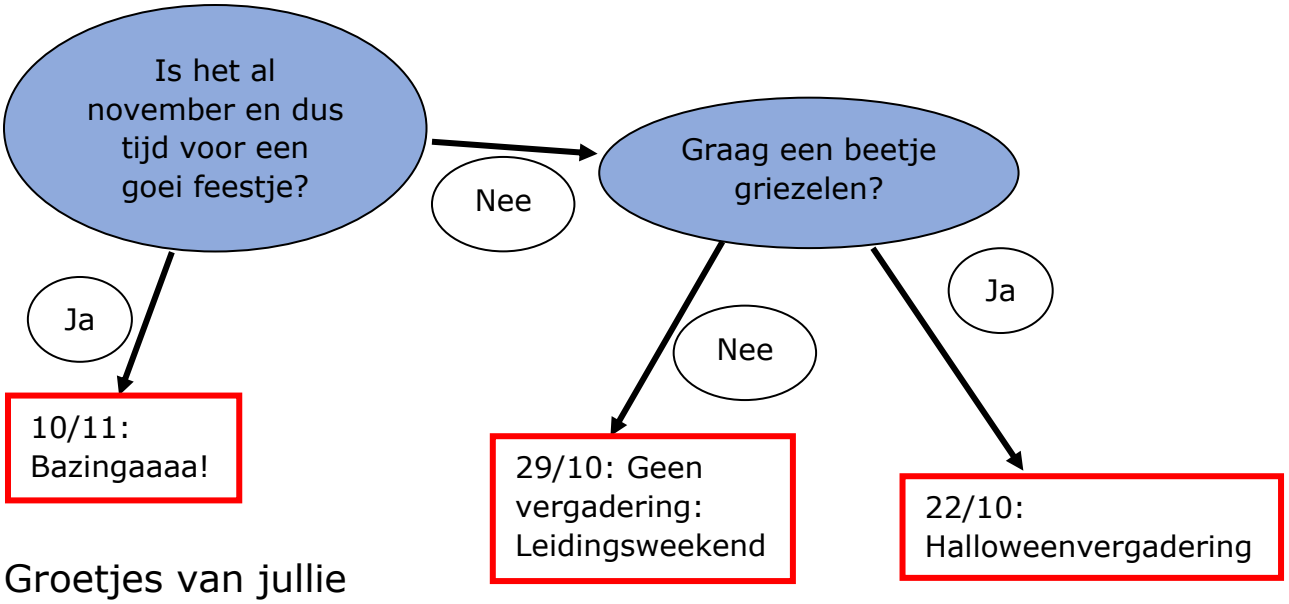

Groetjes van jullie leiding!

JINS TWEEDUZENDENVIJF

JINS 2005

JINS 2005

IK BEN DE BESTE JIN!!!
NEE IK!!!
SEEEEG MANNEKES, VECHT HET UIT OP DE JIN UNIVERSALIS VERGADERING 1 OKTOBER!
NEE IK!!!

AMAAAI DA ZONNEKE IS GREAT!
HOPELIJK WORDT HET TERUG ZO'N MOOI WEER OP DE WEERVERGADERING 8 OKTOBER!

JINS 2005

EVEN M'N KAMER OPRUIMEN VOOR DE ROOM RATERS VERGADERING OP 15 OKTOBER!

LEKKER CHILLEN, GROEP 1 ZAL EEN VERGADERING VOORZIEN OP 22 OKTOBER!

JINS 2005

WTF HUILEN!!! GEEN VERGADERING OP 29 OKTOBER WANT DE LEIDING IS ZELF OP WEEKEND :((

KERSTBOMEN VERKOPEN!!!
MA NEEE LOTTE DAS PAS VOOR IN DECEMBER! NU EERST KAAS&WIJN VERKOPEN OP 5 NOVEMBER!

JINS 2005

YES MIJN FAVORIETE VERGADERING! DE JINS KOKEN EN IK LEKKER CHAPPEN OP 12 NOVEMBER!

WIJ HEBBEN ER AL ZOVEEL ZIN IN DAT ONZE TANDEN ERVAN UITVALLEN! TOT SNEL!!!